



Fahrradbus von Aachen in die Eifel

11 Tourentipps auf großer Falkarte!

www.avv.de/rad

avv Aachener Verkehrsverbund GmbH
Neukölner Straße 1 • 52068 Aachen
info@avv.de • www.avv.de

Ihre Ansprechpartner im Aachener Verkehrsverbund:

ASEAG
Aachener Straßenbahn und Energieversorgungs-AG
Schumacherstr. 14/Ecke Peterstr. • 52062 Aachen
Mo. – Fr.: 7:30 – 18:00 Uhr, Sa.: 8:30 – 14:00 Uhr
Tel.: 0241 1688-3040
kundencenter@aseag.de • www.aseag.de

ARRIVA
Arriva Nederland
Klantenservice • Postbus 626 • 8440 AP Heerenveen
www.arriva.nl/limburg • fb.com/arrivanelanderland

DB
DB Regio AG, Region NRW
Abo-Center NRW • Postfach 101941 • 40010 Düsseldorf
Mo. – Fr.: 8:00 – 18:00 Uhr, Sa.: 8:00 – 14:00 Uhr
db.abocenter.nrw@bahn.de • www.bahn.de/avv
Reisezentren/DB-Agenturen in den Bahnhöfen: Aachen Hbf, Düren, Erkelenz, Eschweiler Hbf, Geilenkirchen, Herzogenrath Kundendienst NRW • Tel.: 01806 464006*

DKB
Dürener Kreisbahn GmbH (DKB)
Markt 6 • 52349 Düren
Mo. – Fr.: 8:00 – 19:00 Uhr, Sa.: 9:00 – 14:00 Uhr
Tel.: 02421 252525
service@dkb-dn.de • www.dkb-dn.de

Rur,al,bahn
RurtalBahn GmbH
Kölner Landstraße 271 • 52351 Düren
Mo. – Fr.: 7:00 – 16:00 Uhr • Tel.: 02421 2769-301
info@rurtalbahn.de • www.rurtalbahn.de

Rheinlandbus
RVE Regionalverkehr Euregio Maas-Rhein GmbH
Neukölner Straße 1 • 52068 Aachen
Mo. – Do.: 8:00 – 16:00 Uhr, Fr.: 8:00 – 14:00 Uhr
Tel.: 02421 988-6767
aachen.rheinlandbus@deutschebahn.com
www.rheinlandbus.de

Taeter
TAETER Aachen, Transdev Rheinland GmbH
Neukölner Straße 1 • 52068 Aachen
Mo. – Fr.: 8:00 – 16:45 Uhr • Tel.: 0241 18200-0
info@taeter.de • www.taeter.de

west
WestVerkehr GmbH
Geilenkirchener Kreisbahn 1 • 52511 Geilenkirchen
Mo. – Fr.: 7:45 – 12:00 Uhr, 12:30 – 16:00 Uhr
Tel.: 02421 988-6767
info@west-verkehr.de • www.west-verkehr.de

NRW
Die schlaue Nummer für Bus und Bahn
Tel.: 01806 504030 *

* 30 Cent/Anruf aus dem deutschen Festnetz • Mobilfunk max. 60 Cent/Anruf

f Folgen Sie uns auf Facebook: www.facebook.com/avv.dialog
avvconnect: Laden Sie sich unsere App kostenlos auf Ihr Smartphone
Available on the App Store
GET IT ON Google Play

Auf die Räder, fertig, los!

Die Eifel an Rur, Kall und Urft erradeln!

Sie wollten schon immer mal durchs Rurtal oder das Hohe Venn radeln, im Nationalpark Eifel in die Pedale treten, fanden die Fahrt aber bisher zu beschwerlich? Dann ist der Fahrradbus genau das richtige Angebot für Sie!

Morgens hin, nachmittags zurück

Jeden **Sonn- und Feiertag vom 14. April bis 5. November** gelangen Sie und Ihr Drahtesel mit dem Fahrradbus schnell und komfortabel von Aachen direkt bis in die Eifel zu den Ausgangspunkten der schönsten Radtouren im und um den Nationalpark Eifel, den Rursee, das Kalltal, Monschau und Vogelsang.

Während Sie auf der Fahrt die Aussicht auf die Landschaft genießen können, wird Ihr Rad sicher im Anhänger transportiert. Und wenn die Beine nach Ihrer Tour zu müde sind, bringt Sie der Fahrradbus wieder zurück bis Aachen.

Wir haben für Sie **11 Touren** unterschiedlicher Längen und Anforderungen ausgearbeitet, die wir Ihnen in diesem Flyer vorstellen. Die Touren beginnen und enden an Bushaltestellen des Fahrradbusse oder Bahnhöfen der Rurtalbahn.

Reservierungsmöglichkeit

Reservierungen sind unter Tel. 0241 91289-0 bis freitags 12 Uhr oder per Mail an aachen.rheinlandbus@deutschebahn.com bis donnerstags (Sie erhalten bis freitags eine Bestätigung per Mail) vor dem jeweiligen Fahrtag möglich.

i Für Gruppen ab 5 Personen wird eine Reservierung empfohlen. Die Beförderung erfolgt im Rahmen der vorhandenen Platzkapazitäten. Ohne Reservierung kann keine Platzgarantie gewährt werden.

👍 **Geführte Touren:** Der Verkehrsclub Deutschland (VCD) bietet nach vorheriger Absprache durch fachkundiges Personal geführte Touren mit dem Fahrradbus an. Die Teilnahme ist kostenlos. Bitte melden Sie sich bei Interesse unter vcdaachen@vcd-aachen.de oder Tel. 0151 11605643. Auch der ADFC bietet an verschiedenen Terminen geführte Touren an. Weitere Informationen sowie Anmeldung unter www.adfc-ac.de.

Tickets und Preise

Mit den richtigen Tickets auf Touren kommen

Für Fahrten mit dem Fahrradbus bis Einruhr sowie Kalterherberg gilt der AVV-Tarif, fahren Sie über Einruhr hinaus, gilt der Tarif des Verkehrsverbundes Rhein-Sieg.

Wir empfehlen für Ihren Ausflug das euregioticket für 18,50 Euro. Mit diesem können an Wochenenden und Feiertagen 2 Erwachsene und 3 Kinder unter 12 Jahren einen Tag lang nahezu alle Busse und Bahnen in der Euregio Maas-Rhein nutzen.

Je Fahrrad ist entfernungsunabhängig ein **Fahrrad-Ticket** zu lösen. Das FahrradTagesTicket NRW für 4,80 Euro ist auf der gesamten Strecke gültig. Für Fahrten im AVV bis Einruhr oder Kalterherberg kostet eine Einzelfahrt 2,10 Euro, ein Ticket für beliebig viele Fahrten an einem Tag erhalten Sie für 3,10 Euro.

Fahrkarten sind beim Busfahrer, am Fahrkartenautomaten und in allen Vorverkaufsstellen erhältlich. Sie können die Abfahrt des Busses beschleunigen, indem Sie die Fahrkarten im Vorverkauf erwerben.

Hier noch einige Informationen:

- Der Bus befördert Fahrgäste mit und ohne Fahrrad. Die Verbindung ist daher auch ideal für Wanderer. Er führt einen Anhänger für bis zu 24 Fahrräder mit.
- Bitte nehmen Sie Fahrradkörbe/Fahrradtaschen und lose Teile wie Tachometer und dergleichen vor der Fahrt vom Fahrrad und mit in den Bus.
- Bitte stellen Sie möglichst selbst das Fahrrad auf den Anhänger und befestigen den Spanngurt an der vorhandenen Vorrichtung.
- Der Fahrradanhänger ermöglicht einen schonenden Transport der Fahrräder. Für Beschädigungen am Fahrrad kann jedoch keine Haftung übernommen werden.
- Wir bitten um Verständnis, dass sich bei großer Nachfrage durch das Ein-/Ausladen der Räder die Abfahrzeiten verzögern können.

Schwierigkeitsgrad der Tour

- familieneignet
- leicht
- mittelschwer



Über Eupen durch den Ostherzogentwald

← 44 km ⌚ 4,5 Stunden ⌚ 488 m

H Start: Roetgen Wanderstation **Z** Ziel: Roetgen Wanderstation

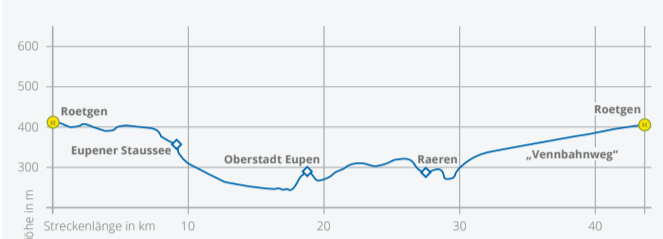

An der Haltestelle rechts in die Mühlenstraße abbiegen und ca. 75 m zum Knotenpunkt 11 radeln. Von dort über die belgischen Knotenpunkte 47, 46, 43, 42, 41, 40, 39, 35, 34, 45, 30, 29, 48 und weiter über den deutschen Knotenpunkt 9 zurück zum Knoten 11. Dort wieder links in die Mühlenstraße zurück zur Haltestelle.

Sehenswert: Wesertal im Ostherzogentwald mit Eupener Stausee, Unter- und Oberstadt Eupen, Burg Raeren mit Töpfermuseum

Rasten: Gastronomie in der Oberstadt Eupen (ca. 2,5 km hinter Knoten 34); Gastronomie in Raeren, Café und Imbiss im Umfeld der Wanderstation Roetgen

Über das Venn zum Eupener Stausee

← 38 km ⌚ 4,5 Stunden ⌚ 485 m

H Start: Roetgen Post **Z** Ziel: Roetgen Post

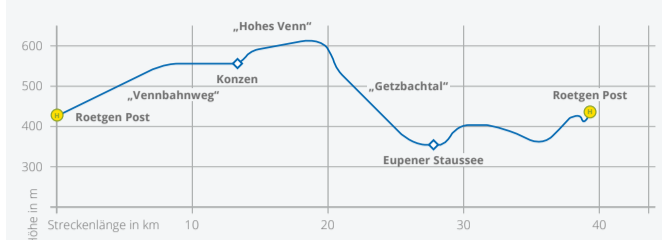

Von der Haltestelle geht es ca. 200 m in Fahrtrichtung des Busses und dann hinter der Ampel in Höhe der Mittelinsel links in den Radweg auf der ehemaligen Vennbahn. Diesem für 7,5 km über Lammersdorf (über die Knoten 12 und 16) bis zum Knoten 24 in Konzen folgen. Dort den Vennbahnweg verlassen und über die belgischen Knotenpunkte 51, 52, 53, 54, 55, 41, 42, 43, 46 und 47 zum deutschen Knotenpunkt 11 in Roetgen fahren. Dort wieder dem Vennbahnweg in Richtung Knoten 12 folgen, bis nach 1,5 km die Bundesstraße gequert wird. Von dort entlang der Bundesstraße 400 m bergab zur Haltestelle Roetgen Post rollen.

Sehenswert: Bauernmuseum in Lammersdorf (am ehemaligen Bahnhof), Naturerlebnisse Hohes Venn, Getzbach- und Wesertal, Eupener Stausee mit Staumauer

Rasten: Wanderstation an Knoten 11 in Roetgen (für mitgebrachtes Picknick), Café/Restaurant am Eupener Stausee mit schönem Seeblick und Spielplatz, Café und Imbiss bei Knoten 11 an der B 258



Von Vogelsang bis Einruhr

← 27/41 km ⌚ 2,5/4 Stunden ⌚ 190/636 m

H Start: Vogelsang IP Forum **Z** Ziel: Einruhr

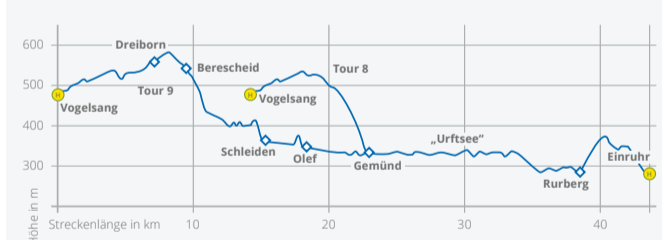

Die Straße von Vogelsang zur B 266 zurückfahren. Im Kreisverkehr hinter der ersten Ausfahrt den Weg schräg rechts nehmen und am folgenden Hofgebäude links in den betonierten Weg. Nach 1,6 km wird eine Landstraße erreicht. Hier trennen sich Tour 8 und 9.

Tour 8: Dort links und nach 100 m über die B 266 in den Ort Herhahn. Die 1. Straße namens Herhahn rechts ab. An der Bushaltestelle links in die Römerstraße. Am Ortsende dem asphaltierten Weg etwa 2 km folgen. Kurz vor den ersten weißen Häusern rechts in die Straße (im weiteren Verlauf „Am Lieberg“) bergab bis zum Schild Stadtmitte. Hier rechts ab den steilen „Römerweg“ hinunter. An der Ampelkreuzung links in die Urftseestraße.

Tour 9: An der Landstraße rechts, dann sofort links und direkt wieder rechts in einen Wirtschaftsweg. Diesem bis nach Dreibern folgen. An der ersten Kreuzung im Ort links und in die nächste Straße Richtung Sportplatz wieder rechts abbiegen. Der Straße bis zum Ende folgen. Links nach Berescheid fahren, an der Kapelle links (bevor es bergab geht) und sofort rechts in die Mühlenstraße abbiegen. Weiter bis ins Tal. Dort links an der Olef entlang bis zum Campingplatz. Die L 258 queren und rechts am Campingplatz vorbei, dann ein kurzes Stück den Berg hoch. Oben links abbiegen und auf dem befestigten Waldweg bis Schleiden fahren. Nach der Einfahrt zur Fußgängerzone links abbiegen und den roten Radwegweisern über Olef bis Gemünd folgen. Weiter den Radwegweisern in Richtung Urftsee folgen.

Gemeinsam weiter ab Gemünd: Es geht immer entlang der Urft und des Urftsees bis zur Staumauer. Weiter den Radwegweisern bis Rurberg und Einruhr folgen.

Vogelsang, Gemünd, Urft- & Rursee, Nationalpark Rurberg, zusätzlich bei Tour 9 Schlosskirche Schleiden, Olef



Durch den Buhler zum Rursee

← 33 km ⌚ 4 Stunden ⌚ 440 m

H Start: Lammersdorf Kirche **Z** Ziel: Einruhr

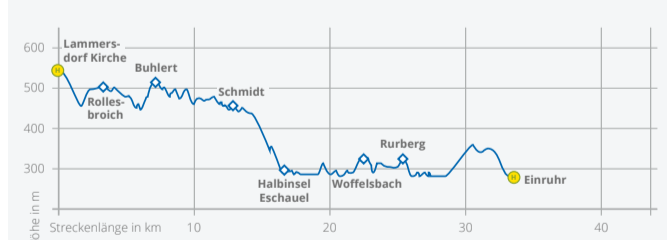

Von der Haltestelle in Fahrtrichtung des Busses bis zur großen Einmündung, rechts ab und bergab über die Fahrradknotenpunkte 17, 18, 19 und 88 nach Schmidt radeln. Dort lohnt sich der Abstecher zum Aussichtspunkt „Schöne Aussicht“, der sich für eine Rast anbietet. Es geht weiter zum Knotenpunkt 87. Wer Lust zum Schwimmen und Sonnenbaden hat, macht zunächst einen Abstecher geradeaus zum Badestrand Eschauel am Rursee (mit Eintritt). Wieder zurück auf der Route fahren wir über 21, 22 und 64 zum Knoten 36 in Einruhr. Geradeaus über die Brücke und direkt links in den Ort Einruhr. Die Haltestelle liegt auf der linken Seite.

Sehenswert: Zahlreiche Bunker, Schützengräben und Bombentrichter aus dem 2. Weltkrieg im Wald im Buhler; Schmidt, Rursee, Rurberg, Einruhr

Rasten: Mehrere Cafés und Gaststätten in Schmidt, in Rurberg, Woffelsbach und Einruhr, Einkehrmöglichkeit am Badestrand Eschauel

Bade-Tipps: Naturfreibäder Einruhr und Rurberg, Badestrand Eschauel

Auf dem Rur-Ufer-Radweg

← 25/52 km ⌚ 3/6 Stunden ⌚ 110/375 m

H Start: Kalterherberg Bahnhof **Z** Ziel: Einruhr/Heimbach Bf

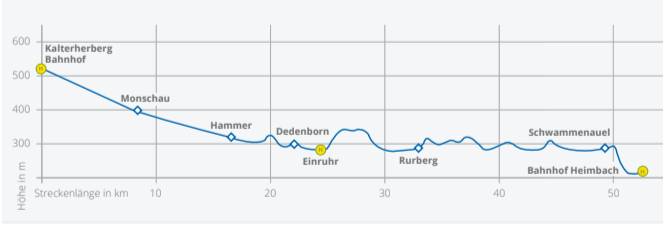

Von der Haltestelle ca. 100 m zurückfahren bis zum ehemaligen Bahnübergang und dem dortigen Knoten 38. Über Knoten 39, 30, 32, 33 bis 36. Dort entweder der Beschilderung nach Einruhr hinein bis zur dortigen Haltestelle folgen (ca. 200 m) oder weiter über Knoten 64, 22, 21, 87, 86, 71 und dann in Richtung 70 bis zum Bahnhof Heimbach (Rückfahrt mit der Rurtalbahn nach Düren, dort Umstieg in einen Zug Richtung Aachen). Wer noch Zeit und Lust hat, kann dem Logo des Rur-Ufer-Radwegs bis nach Düren folgen und findet unterwegs immer wieder Haltepunkte der Rurtalbahn. Entlang der ganzen Route finden Sie neben den Knotenpunkten auch das Logo des Rur-Ufer-Radwegs in der Radwegweisung (grüner Kreis mit blauem Flusssymbol und der Aufschrift Rur). Infos auch unter www.rurufer-radweg.de.

Sehenswert: Rurtal, Altstadt Monschau mit Fachwerkhäusern sowie Burg, Rursee, Heimbach mit Burg und Nationalpark-Tor

Rasten: Gastronomie in der Altstadt Monschau; Bistro „Zum Hammer“ in Hammer, Gastronomie in Einruhr, Rurberg und Woffelsbach; „Seehof“ in Schwammenauel kurz vor der Rur-seestaumauer, Gastronomie in Heimbach

Bade-Tipps: Naturfreibäder Einruhr und Rurberg, Freibad Heimbach

Vom Eifeldom durch Venn- und Rurlandschaft

← 34/38 km ⌚ 4,5/5 Stunden ⌚ 345/470 m

H Start: Kalterherberg Bahnhof **Z** Ziel: Kalterherberg Bahnhof

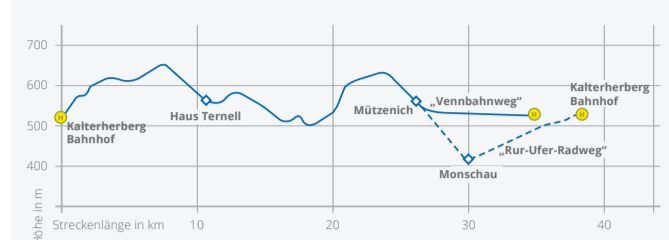

Von der Haltestelle ca. 100 m zurückfahren bis zum ehemaligen Bahnübergang und dem dortigen Knoten 38. Über die belgischen Knotenpunkte 86, 83, 84, 54, 53, 69 und die deutschen Knotenpunkte 28 und 27 zurück nach 38. Dort den Weg zur Ausgangshaltestelle wieder zurückfahren.

Variante über Monschau Altstadt: Ab Knotenpunkt 27 über Knoten 26, 33, 32, 30 und 39 zurück zum Knoten 38 und der Zielhaltestelle fahren.

Sehenswert: Vennlandschaft, Forsthaus Ternell mit Ausstellung zum Hohen Venn, Gut Reichenstein und Norbertuskapelle (ausgewiesener Abstecher ca. 300 m vom Vennbahnradweg aus), bei der Variante über Monschau zusätzlich: Altstadt Monschau

Rasten: Forsthaus Ternell, Nasser Hof in Mützenich (von Knoten 28 aus ca. 200 m hinter der Kirche auf der linken Seite), Gastronomie in der Monschauer Altstadt, Imbiss an der Draisineinstation am Bahnhof Kalterherberg



Von Einruhr ins Monschauer Heckenland

← 41 km ⌚ 4,5 Stunden ⌚ 471 m

H Start: Einruhr **Z** Ziel: Einruhr



Von der Bushaltestelle geht es ein kurzes Stück zurück zur B 266, von dort über Erkensruhr durch den Staatsforst Monschau bis Knoten 41. Durch das Fuhrtsbachtal geht es entlang der Perlenbachtalsperre zu Knoten 32, weiter entlang der Rur nach Monschau (Knoten 33) und durch das Rurtal zurück zu Knoten 36.

Sehenswert: Monschauer Heckenlandschaft, Narzissenblüte im Fuhrtsbachtal im Frühjahr, Altstadt Monschau, Rurtal, Rursee, Nationalpark-Tore in Höfen und Einruhr

Rasten: Gasthäuser „Perlenbacher Mühle“ und „Schwingsborn“ (zwischen 41 und 31), Gastronomie in Monschau und Einruhr

Bade-Tipp: Naturfreibad Einruhr



Vogelsang, Gemünd, Urft- & Rursee, Nationalpark Rurberg, zusätzlich bei Tour 9 Schlosskirche Schleiden, Olef



Rund um den Rursee

← 35 km ⌚ 4 Stunden ⌚ 1.045 m

H Start: Einruhr **Z** Ziel: Einruhr

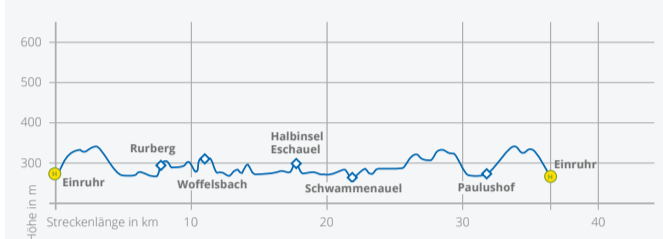

Von der Haltestelle zurück auf der B 266, nach rechts über die Rurbrücke zum Knotenpunkt 36 der Radwegweisung, weiter über 64, 22, 21, 87, 86, 64 wieder nach 36. Von dort wieder zurück über die Rurbrücke zur Haltestelle in Einruhr.

Abkürzung: von Schwammenauel aus mit dem Schiff bis Rurberg

Sehenswert: Schöne Ausblicke auf See und Landschaft, Freizeitgelände sowie Nationalparkor in Rurberg

Rasten: Mehrere Cafés und Gaststätten in Rurberg, Woffelsbach und Einruhr, Seehof am Staudamm Schwammenauel, Einkehrmöglichkeiten am Badestrand Eschauel

Bade-Tipps: Naturfreibäder Einruhr und Rurberg, Badestrand Eschauel

Entlang von Kall- und Dreilägerbachtalsperre ins Venn

← 46 km ⌚ 4 Stunden ⌚ 559 m

H Start: Lammersdorf Kirche **Z** Ziel: Lammersdorf Kirche

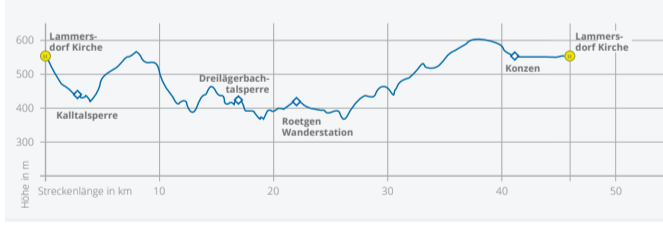

Von der Haltestelle in Fahrtrichtung des Busses bis zur großen Einmündung, rechts ab und über die Fahrradknotenpunkte 17, 18, 62, 9, 6, 8, 10 und 11 bis Roetgen fahren. Von dort geht es weiter durch Wald und Venn über die belgischen Knotenpunkte 47, 46, 28, 49, 52 und 51. Anschließend radeln Sie auf dem Vennbahnweg über die deutschen Knoten 24 und 16 bis Lammersdorf. Verlassen Sie dort den Radweg in Richtung Knoten 17, bis Sie nach wenigen hundert Metern wieder den Startpunkt der Tour erreichen.

Sehenswert: Kalltalsperre, Dreilägerbachtalsperre

Rasten: Wanderstation an Knoten 11 in Roetgen (für mitgebrachtes Picknick), Imbiss bei Knoten 11 an der B 258

Das Knotenpunktsystem weist den Weg

Neben den von uns vorgeschlagenen Touren können Sie sich auch auf eigene Touren begeben. Orientieren Sie sich einfach am Knotenpunktsystem. Die StädteRegion Aachen verfügt über ein ca. 850 km langes Radrountersystem, das mit den Knotenpunktsystemen in den Niederlanden, in Belgien und dem Kreis Düren verknüpft ist.

Das Knotenpunktsystem vereinfacht die Orientierung und erleichtert die individuelle Zusammenstellung von Routen. Dazu tragen ausgewählte Schnittpunkte, die sogenannten Knotenpunkte, eine Nummer. An diesen Punkten geben Informationstafeln einen Überblick über das Radwegenetz.

Mit dem Pedelec unterwegs

Genussvoll und mühelos durch die Eifel radeln

Mieten Sie sich ein Pedelec und erfahren die Natur der Eifel und bewältigen selbst Steigungen spielend und immer im Wohlfühlbereich.

Ein Pedelec ist ein Elektro-Fahrrad, mit dem Sie mit eigenen Kräften und unterstützt durch eine ausgeklügelte Technik auch weite und steile Wege spielend zurücklegen. An einer der zahlreichen Stationen von eifelRAD (grünes Symbol in der Karte) können Sie sich verschiedene Typen für eine Tagespauschale ab 24,00 Euro mieten.



Und das Beste: Zeigen Sie Ihr gültiges AWW- oder VRS-Ticket vor, so erhalten Sie einen Rabatt von 2,00 Euro auf die Mietgebühr!

Weitere Infos und Vermietstationen unter www.eifelrad.de



Ihr Fahrplan Saison 2017

Sonn- und feiertags vom 14. April bis 5. November

auch Sa.!	Hinfahrt	Haltestelle	Rückfahrt
8:45	9:13	Aachen Bushof (H. 5)	▲ 20:35
8:53	9:28	Bahnhof Rothe Erde	▲ 20:26
9:03	9:42	Brand	▲ 20:14
9:08	9:50	K'münster Napoleonsberg	▲ 20:09
9:12	9:55	Walheim	▲ 20:03
9:27	-	Roetgen Wanderstation	▲ -
-	10:10	Roetgen Post	▲ 19:48
9:32	-	Fringsthaus	▲ -
9:35	10:19	Konzen Bahnhof	▲ 19:38
-	10:30	Monschau Parkhaus	▲ 19:27
9:43	-	Mon. Biesweg/Vennbad	▲ -
-	12:38	Perlenau	▲ -
-	10:33	Monschau Bahnhof	▲ 19:21
-	10:36	Mützenich Kirche	▲ 19:18
-	10:48	Kalterherberg Kirche	▲ 19:05
9:58	10:53	Kalterherberg Bahnhof	▲ 19:03

Hinfahrt	Haltestelle	Rückfahrt
8:00	9:20	16:27 18:16 19:15
8:14	9:39	16:18 18:07 19:06
8:19	9:44	16:12 17:56 18:55
8:32	9:57	16:00 17:44 18:43
8:45	10:10	15:48 17:32 18:31
9:01	10:26	15:36 17:20 18:19
9:20	10:47	15:07 17:04 17:54
9:35	10:52	15:02 16:49 17:39
-	10:54	15:00 16:47 17:37
-	10:56	14:58 16:45 17:35
-	11:45	12:57 16:42 17:30
-	11:47	12:55 16:40 17:28
-	11:49	12:53 16:38 17:26
9:37	11:51	12:51 16:36 17:24
9:38	11:52	12:50 16:35 17:23
9:39	11:53	12:49 16:34 17:22
9:45	11:59	12:43 16:28 17:16
9:46	12:00	12:42 16:27 17:15
-	12:02	12:39 16:24 -
wetter	12:05	12:37 16:22 keine
nach	12:06	12:36 16:21 von
Kall	12:07	12:35 16:20 Kall
-	15:55	12:32 -
-	15:57	12:30 -
-	16:01	12:26 -
-	16:04	12:23 -
-	16:04	12:23 -
-	16:05	12:22 -
12:12	-	16:15
12:19	16:07	12:20 16:08

Der Vennbahnweg

Über die alte Bahntrasse radeln

Über ein Jahrhundert lang war die Vennbahn die Bahnverbindung zwischen Aachen und Luxemburg. In den letzten Jahren wurden Stahl- und Bahnschwellen abgebaut und haben den Weg frei gemacht für entspannte Rad- und Wandertouren entlang dieses grünen Weges durch den einzigartigen Natur- und Kulturraum im deutsch-belgischen Grenzgebiet. Der Vennbahn-Radweg ist Teil des RAVeL-Routen-Systems der wallonischen Region Belgiens und trägt die Nummer RAVeL 48. Mit seinen 125 Kilometern ist er einer der längsten Bahntrassenradwege in Europa.

Mit dem Fahrradbus erreichen Sie ganz bequem Kalterherberg. Von dort aus können Sie den Vennbahnweg bis Aachen befahren. So können Sie mit dem Rad die vielfältige Natur des Monschauer Hecklandes und der Moorlandschaft des Hohen Venns genießen und z. B. in Roetgen gegen Abend den Fahrradbus zurück nach Aachen nehmen. Oder Sie sind ganz sportlich und fahren gleich durch bis Aachen. Je nach Lust und Laune sind Ihnen keine Grenzen gesetzt.

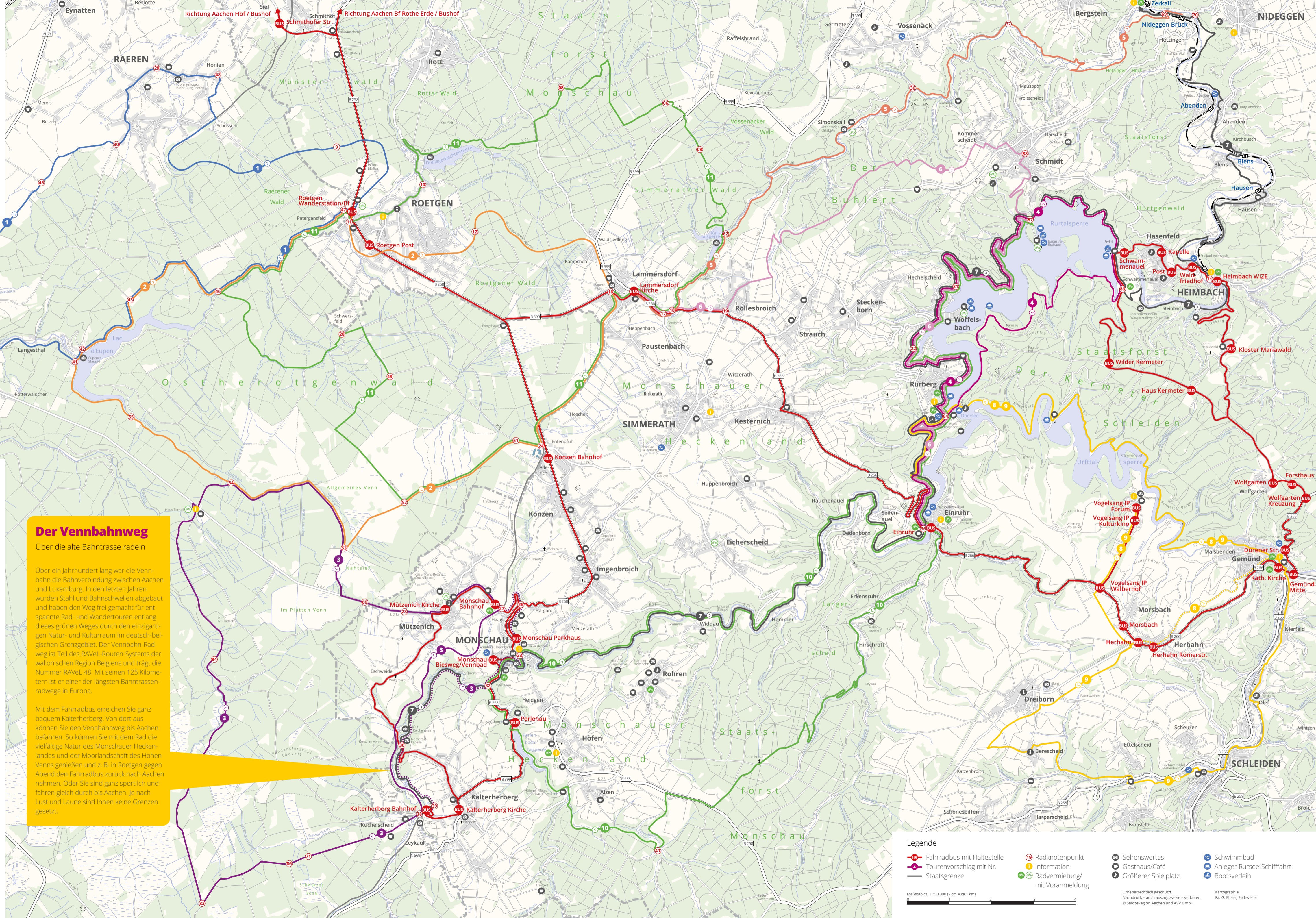

Der Fahrradbus verkehrt als Linie 66 von Aachen nach Monschau und von dort weiter als Linie 85 bis Kalterherberg. Von Aachen nach Gemünd verkehrt er als Linie 58/63 und von dort weiter als Linie 231 bis Heimbach. Es werden alle Haltestellen auf dem Linienweg bedient. Der 2u- und Ausstieg mit Fahrrädern ist nur in den oben in der Fahrplankarte aufgeführten Haltestellen möglich - auf dem Stück von Monschau nach Kalterherberg (Linie 85) an allen Haltestellen.

! Direktfahrt: Der Bus hält nur an den aufgeführten Haltestellen.

Legende

- Fahrradbus mit Haltestelle
- Tourenvorschlag mit Nr.
- Staatsgrenze
- Sehenswertes
- Gasthaus/Café
- Größerer Spielplatz
- Schwimmbad
- Anleger Rursee-Schiffahrt
- Bootsverleih

- Radnotenpunkt
- Information
- Radvermietung/ mit Voranmeldung

Urheberrechtlich geschützt
Nachdruck - auch auszugsweise - verboten
© StädteRegion Aachen und AVV GmbH

Kartographie:
Fa. G. Erser, Eschweiler

Maßstab ca. 1 : 50.000 (2 cm = ca. 1 km)